

1 Metszet 1
1 : 50

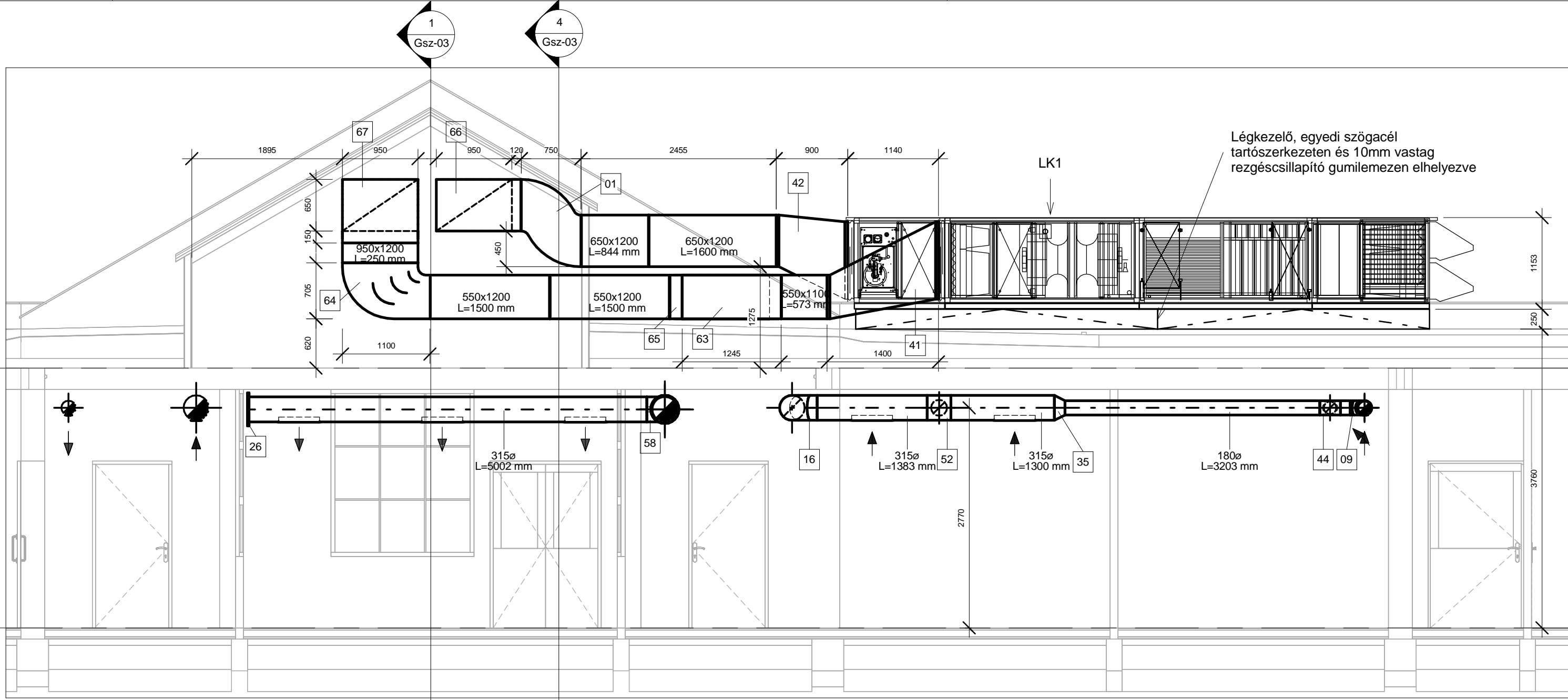

2 Metszet 2
1 : 50

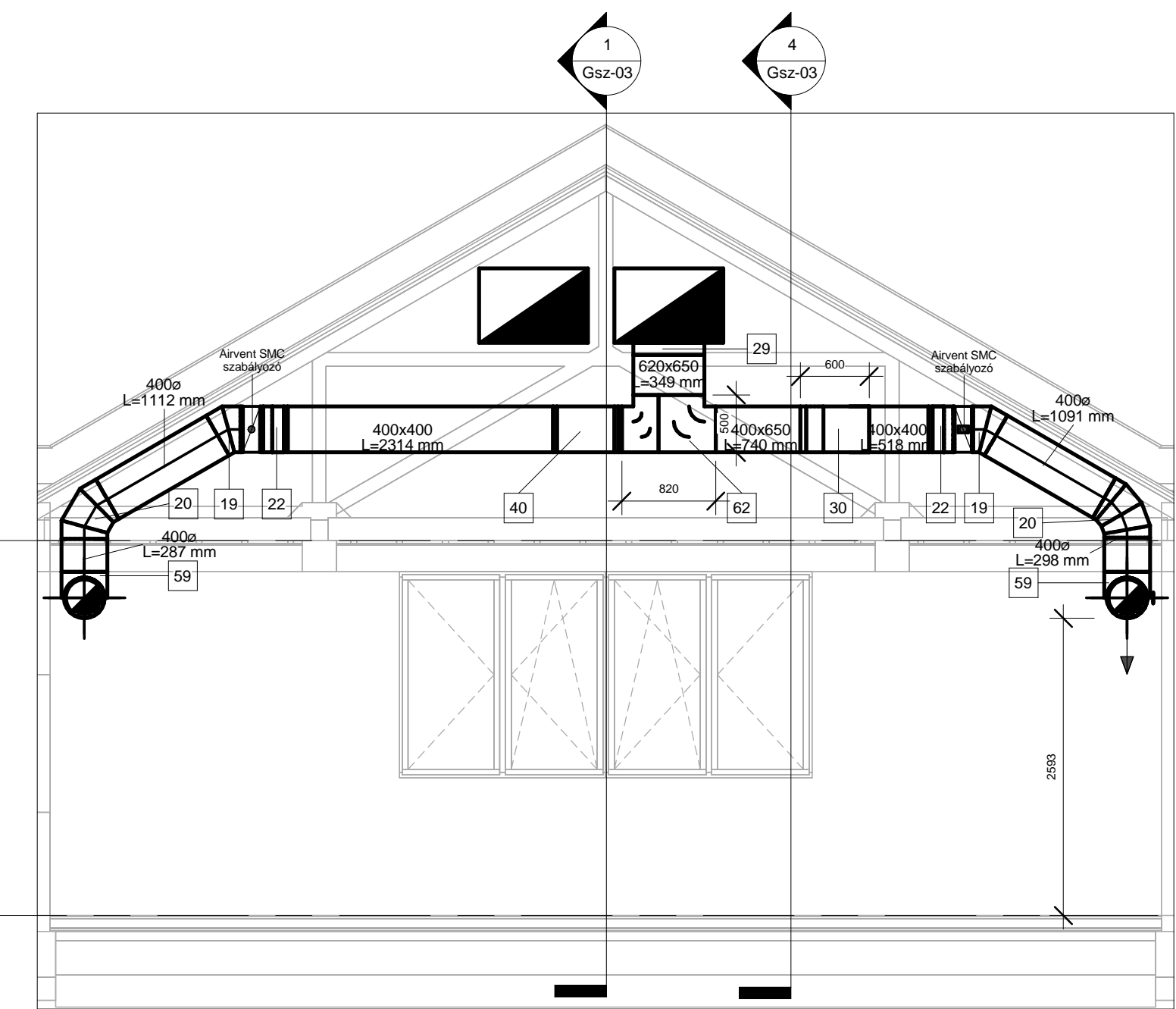

3 Metszet 3
1 : 50

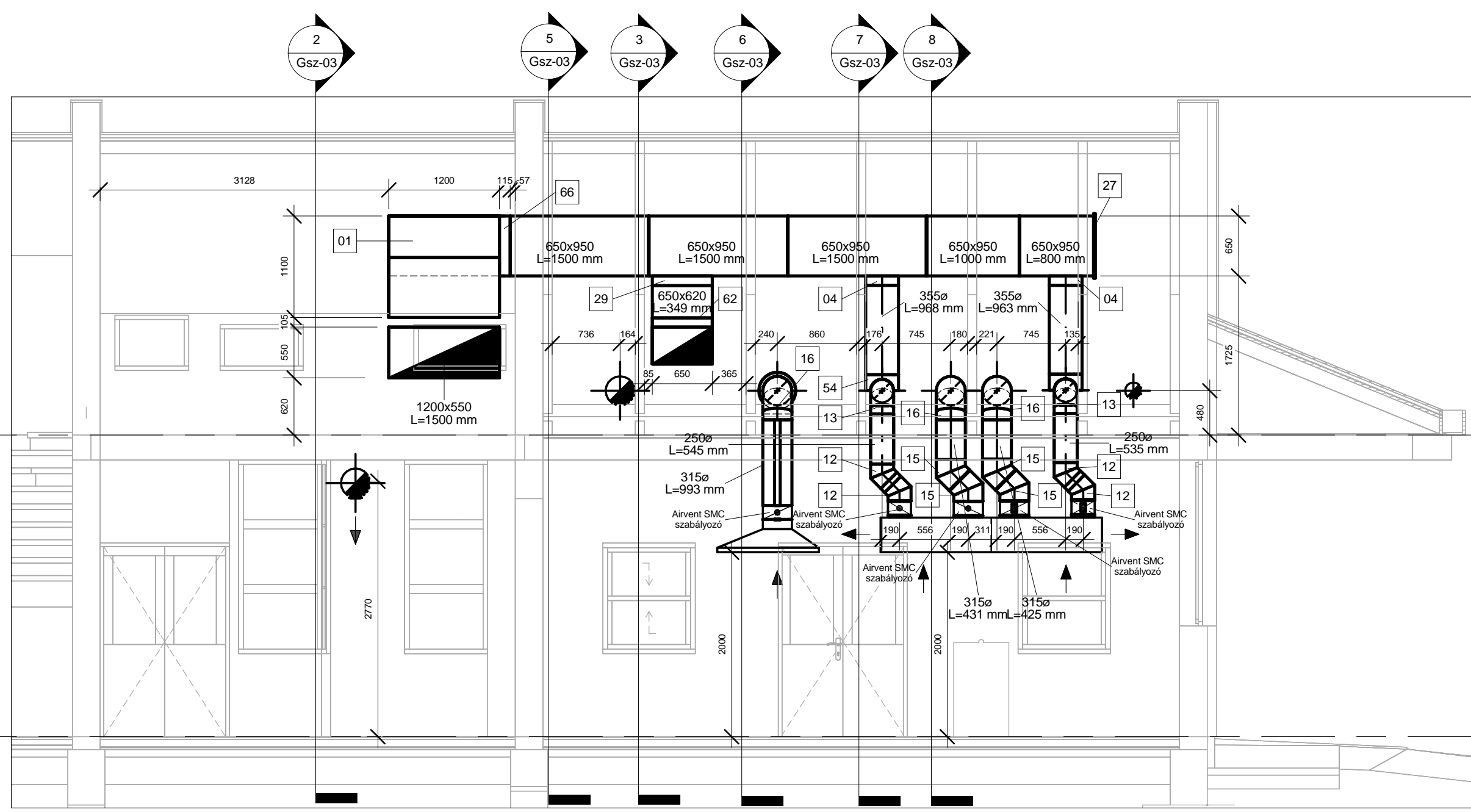

4 Metszet 4
1 : 50

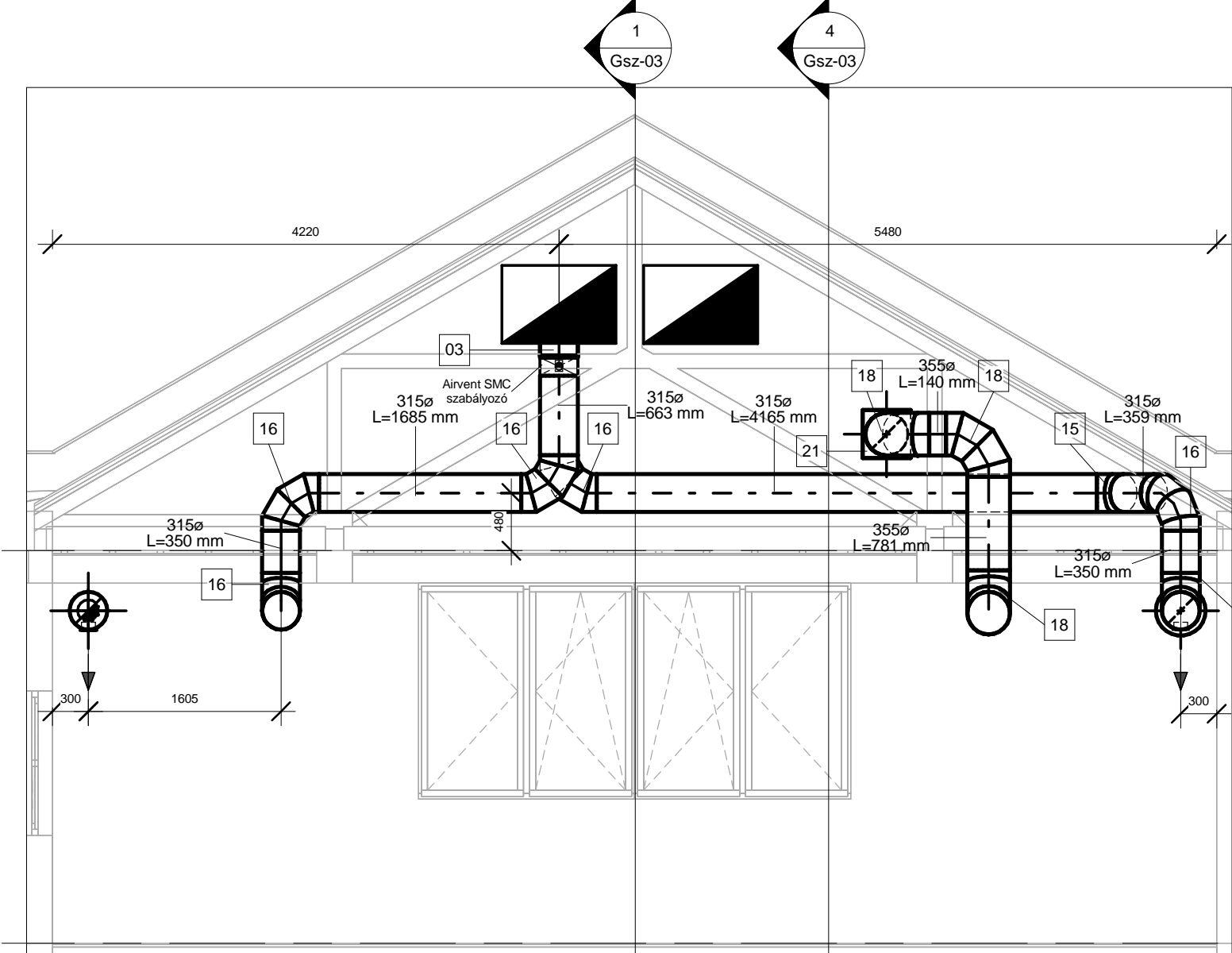

5 Metszet 5
1 : 50

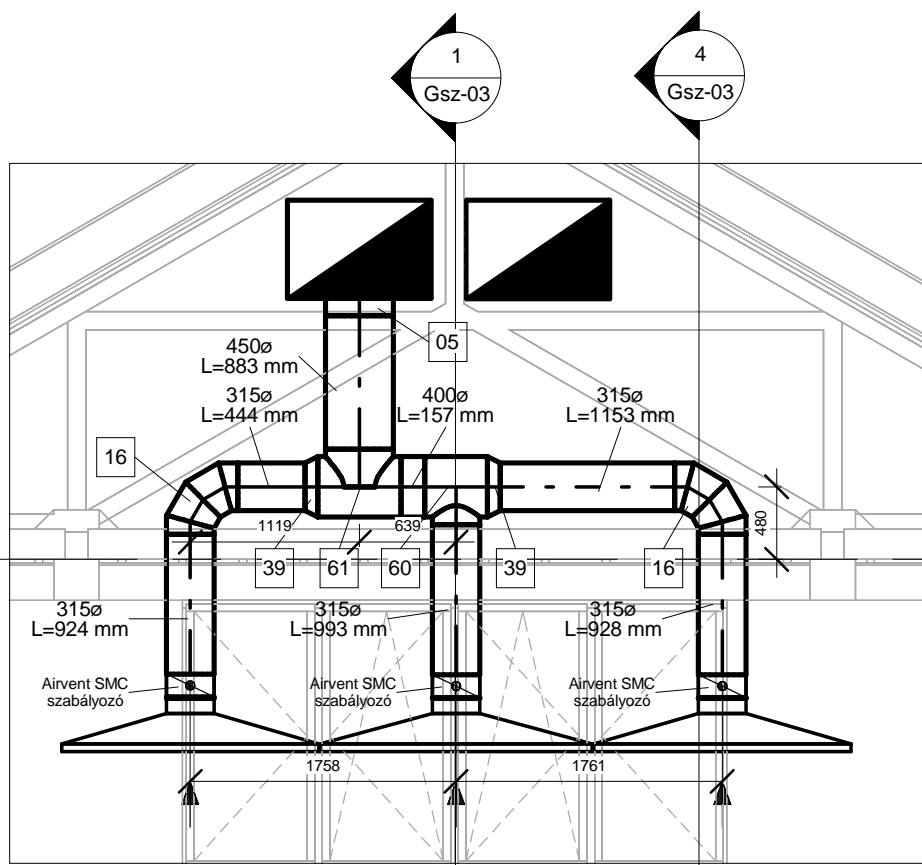

6 Metszet 6
1 : 50

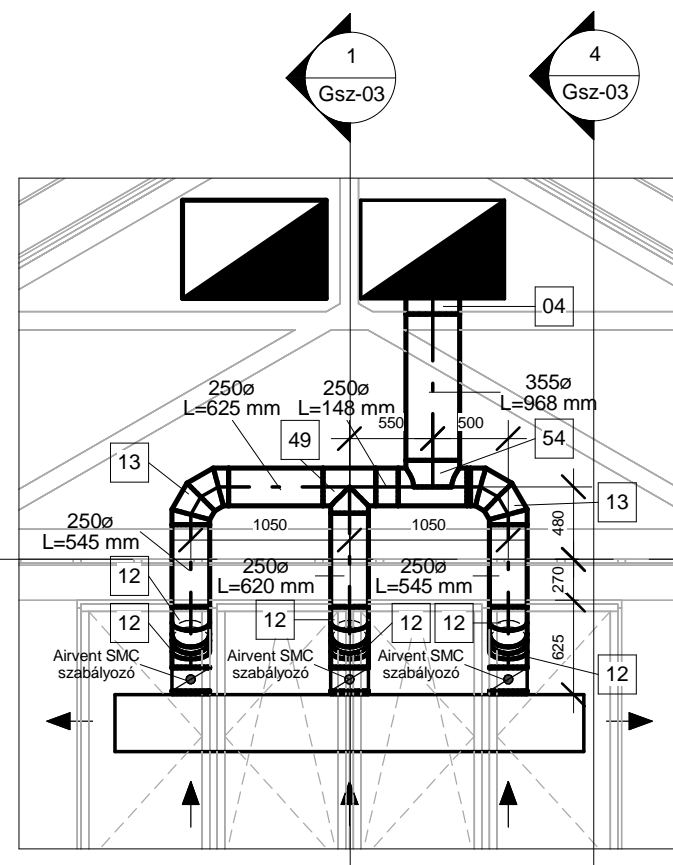

7 Metszet 7
1 : 50

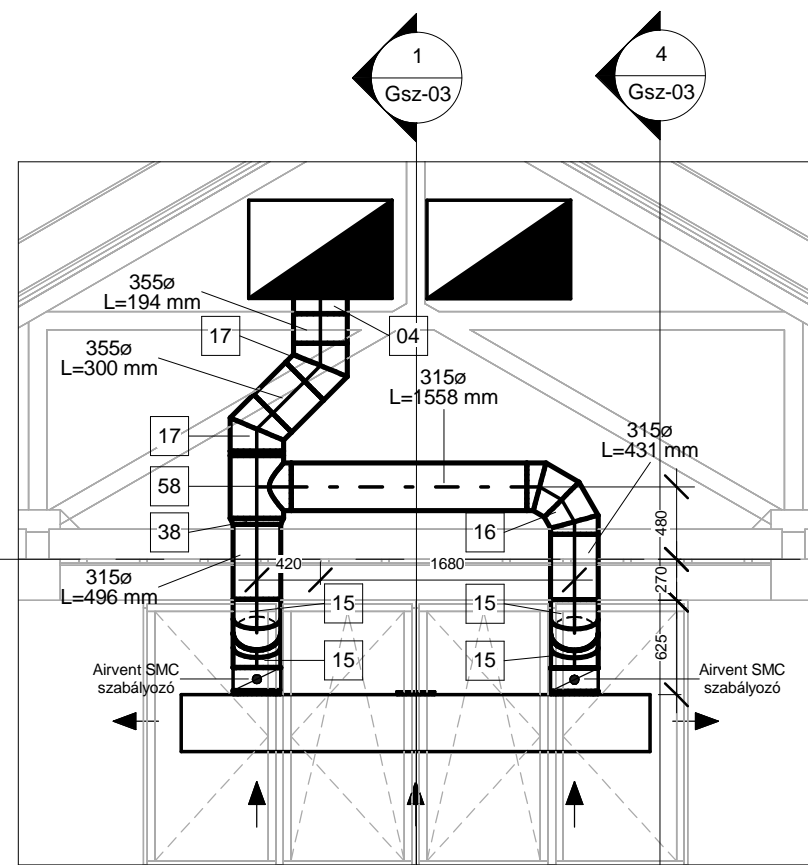

8 Metszet 8
1 : 50

L1. - KÖZPONTI LÉGKEZELŐ BERENDEZÉS	
Típus	DIWER KOMBI 129-129 WF
Befűtés	10000 m ³ /s, ΔP _{ext} = 350 Pa
Szűrő	M5
Elszívás	10875 m ³ /s, ΔP _{ext} = 400 Pa
Szűrő	G2/M5
U/P _{beívás}	400 V / 4,9 kW
U/P _{elszívás}	400 V / 6,0 kW
Q _{hűtés}	100kW - (földgáz)
Q _{meleg}	90,5 kW
Hűtőközeg	R410A - t _{evp} = 6° C
Tömeg	3126 kg
Tartozékok	gyári alapszerelés
Szükséges	1 db
Forgalmazó	WEGER Hungária Kft.

JELMAGYARÁZAT:

- Négyszög keresztmetszetű légszatóma
- Kör keresztmetszetű légszatóma
- Zsalu/pillangószelep

MEGJEGYZÉS

- A légszatómák függesztéséhez csak rezgéstompított tartószerkezet alkalmazható!
- A szellőzés rendszerelemei csak helyszíni méretválasztás után készíthetők el.
- Szabad térből szerelt légszatómákat 32mm vastag Kaiman kalifex ST öntopadós szigeteléssel és fém védőburkolattal kell ellátni.
- A padlástérben szerelt légszatómákat 19 mm vastag Kaiman kalifex ST öntopadós szigeteléssel kell ellátni.

ENERGO-TALLER KFT. 3508 Miskolc, Tallér u. 7. tel:20/9594-900 email: energotaller@gmail.com					
Hely:	Sajószentpéter, Petőfi u. 2. hrsz.:186/2				
Megnevezése:	Közhelyeztetési konyha fejlesztése			Dátum:	2017. 10.
Építész:	Sajószentpéter Város Önkormányzata			Méretarány:	1:50
Tárgy:	Szellőzés metszetei				
Rajzolt:	Tervező:	Ügyvezető:	Munkaszám:	Rajpszám:	
Szilágyi Zsolt	Kádár Péter	Szilágyi Zsolt	20/17	Gsz-03	
Tervezői jogvédelem száma: G-05-0240 G-05-0289					